

Studio Teneco
 Geom. Nicola Miriga
 Via Cavalletto n.6, 07032 Nulvi (SS)
 Tel. 079575567 Fax 079575667

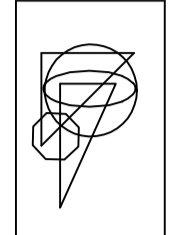

COMUNE DI NULVI
 (Provincia di Sassari)

Tax. **6**

Progetto: Per la costruzione di una casa di civile abitazione da edificarsi nel Piano di lottizzazione in zona C sottozona C3, per conto del Sig. Doneddu Damiano.

Aggiornamento: _____ Data: _____ Scala: varie

Elaborato: _____

Dati planivolumetrici, rapporto aerolluminante

Il Committente: _____ Il Tecnico: _____

Calcolo superficie utili

S.R.
 Piano Terra

Soggiorno/Cucina	mq.	59,10
Studio	mq.	11,55
W.C.	mq.	6,00
Letto	mq.	13,20
C.A.	mq.	7,00
W.C.	mq.	7,13
Letto	mq.	11,36
W.C.	mq.	4,42
Taverna	mq.	30,00
Totale	mq.	164,96

Calcolo superfici e volumi

scala 1:200

IN PROGETTO

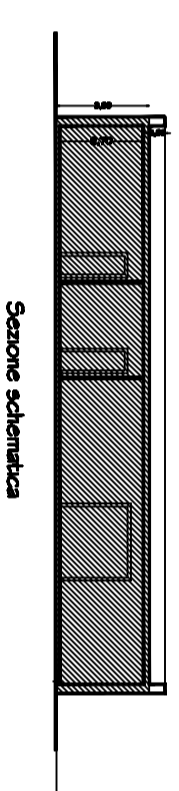
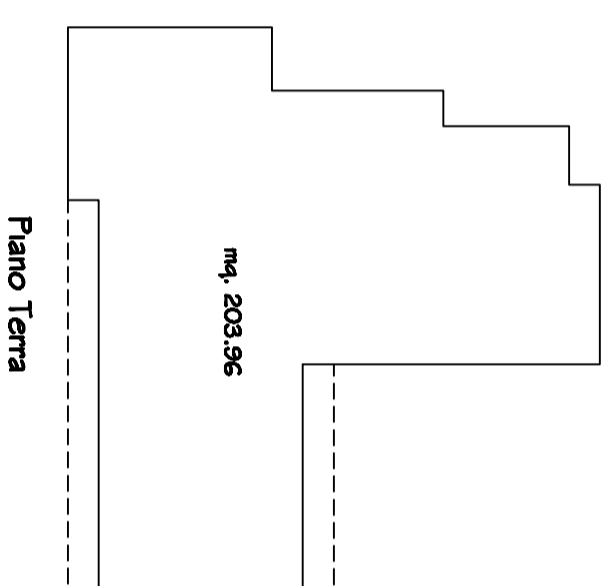

IN PROGETTO
 Superficie Coperta
 mq. 203,96
 Volume in progetto
 mq. 203,96 x h. 3,00 = mc. 611,88

Descrizione	Superficie (mq)
Superficie Complessiva Lotto	1.708,00
Area Residuale in Zona Agricola (non oggetto di intervento)	- 336,00
Superficie Terrenale (S0)	1.372,00
Viabilità	- 60,00
Standard Urbanistici (S1+S2+S3+S4)	- 48,00
SUPERFICIE FONDIARIA NETTA	1.264,00

DATI PLANOVOLUMETRICI

Foglio 22 mappe. 26 Zona Urbanistica "C3"
 Sup. Lotto 1264,00 mq. Lt. = 1,00 mc/mq.
 Volume max Edificabile 1.264,00 mc. R.C. = 0,50 mc/mq

Superficie del lotto	mq.	1.264,00
Superficie coperta	mq.	203,96
Volume in progetto (mq. 203,96 x h. 3,00)	mc.	611,88
Volume ammissibile	mc.	1.264,00
Rapporto di copertura		0,160 mq/mq.
Indice fondiario		0,484 mc./mq.

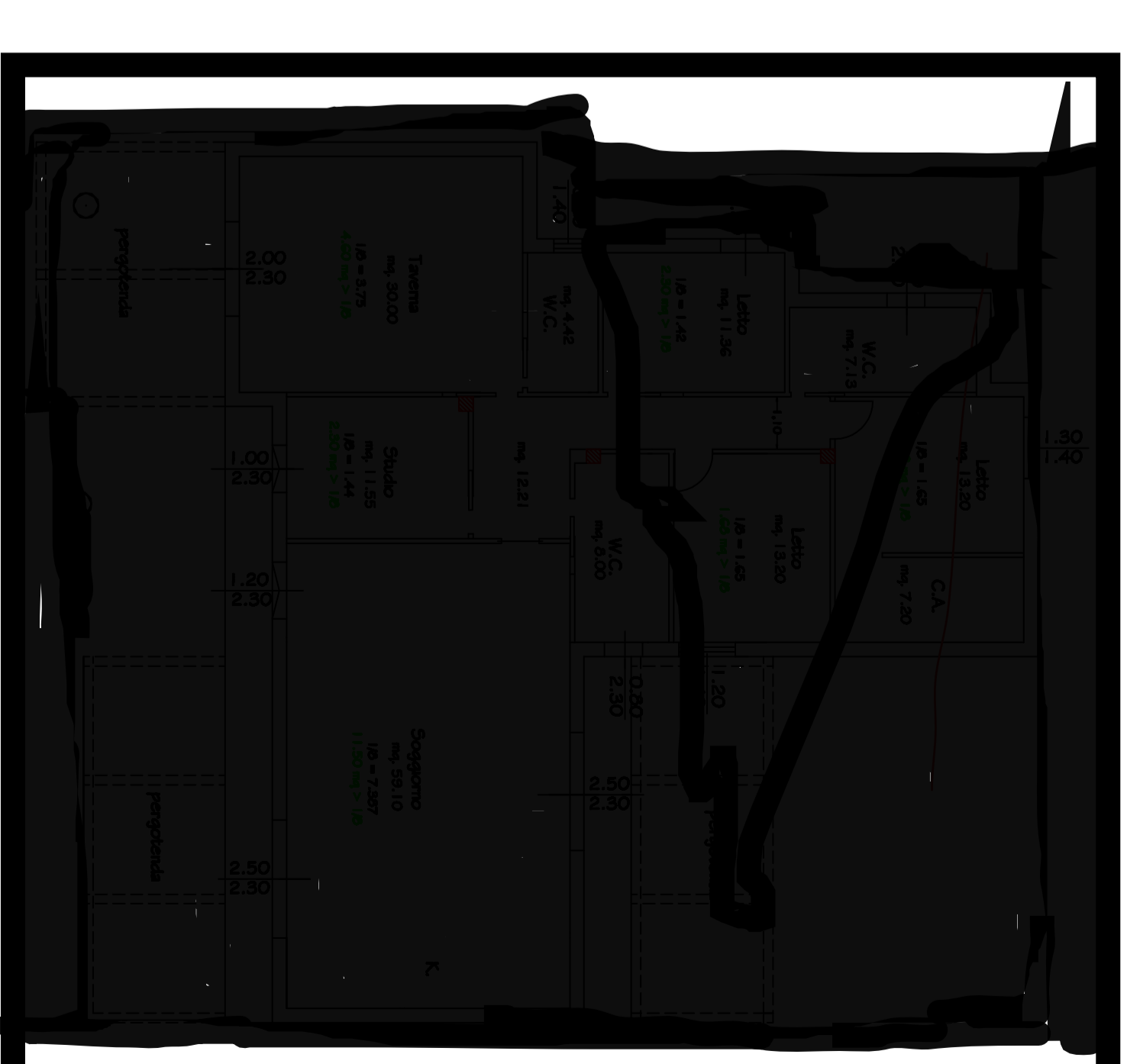

rapporto aerolluminante